

รายงานสรุปผลการดำเนินงาน
อัตราการมีงานทำและความพึงพอใจของผู้ใช้บริการ
ปีการศึกษา 2560 – 2562
งานแนะแนวอาชีพและการจัดหางาน

๑. จำนวนผู้สำเร็จการศึกษาที่มีงานทำและศึกษาต่อภายใน ๑ ปี

วิทยาลัยประมงติณสูลานนท์ ได้มีการติดตามนักเรียนนักศึกษา ซึ่งสำเร็จการศึกษาในระหว่างปีการศึกษา ๒๕๖๐ - ๒๕๖๒ โดยการจัดส่งแบบสำรวจไปยังครูที่ปรึกษาให้ติดตามนักเรียนนักศึกษาที่สำเร็จการศึกษา การสอบถามจากกลุ่มเพื่อน ๆ หรือใช้วิธีสอบถามข้อมูลทางโทรศัพท์ สามารถสรุปแยกตามปีการศึกษาได้ดังนี้

ผู้สำเร็จการศึกษา ประจำปีการศึกษา ๒๕๖๐ จำนวนทั้งหมด ๙๔ คน

จำนวนผู้สำเร็จการศึกษา (คน)	จำนวนผู้ที่ได้งานทำ (ร้อยละ)	จำนวนผู้ที่ศึกษาต่อ (ร้อยละ)	ร้อยละของผู้มีงานทำและ ศึกษาต่อภายใน ๑ ปี
ปวช. ๓ - สาขาวิชาเพาะเลี้ยงสัตว์น้ำ จำนวน ๑๗ คน - สาขาวิชาแปรรูปสัตว์น้ำ จำนวน ๓ คน	๒ คน คิดเป็นร้อยละ ๑๑.๗๖ - -	๑๕ คน คิดเป็นร้อยละ ๘๘.๒๔ ๓ คน คิดเป็นร้อยละ ๑๐๐	๑๗ คน คิดเป็นร้อยละ ๑๐๐ ๓ คน คิดเป็นร้อยละ ๑๐๐
รวม ปวช. ๒๐ คน	๒ คน คิดเป็นร้อยละ ๑๐	๑๘ คน คิดเป็นร้อยละ ๙๐	๒๐ คน คิดเป็นร้อยละ ๑๐๐
ปวส. ๒ - สาขาวิชาเพาะเลี้ยงสัตว์น้ำ จำนวน ๓๗ คน - สาขาวิชาแปรรูปสัตว์น้ำ จำนวน ๒๗ คน - สาขาวิชาควบคุมเรือประมง จำนวน ๑๐ คน	๒๑ คน คิดเป็นร้อยละ ๕๖.๗๖ ๑๕ คน คิดเป็นร้อยละ ๕๕.๕๖ ๑๐ คน คิดเป็นร้อยละ ๑๐๐	๑๖ คน คิดเป็นร้อยละ ๔๓.๒๔ ๑๒ คน คิดเป็นร้อยละ ๔๔.๔๔ -	๓๗ คน คิดเป็นร้อยละ ๑๐๐ ๒๗ คน คิดเป็นร้อยละ ๑๐๐ ๑๐ คน คิดเป็นร้อยละ ๑๐๐
รวม ปวส. ๗๔ คน	๔๖ คน คิดเป็นร้อยละ ๖๒.๑๖	๒๘ คน คิดเป็นร้อยละ ๓๗.๘๔	๗๔ คน คิดเป็นร้อยละ ๑๐๐
รวมจำนวนทั้งสิ้น ๙๔ คน	๔๘ คน คิดเป็นร้อยละ ๕๑.๐๖	๔๖ คน คิดเป็นร้อยละ ๔๘.๙๔	๙๔ คน คิดเป็นร้อยละ ๑๐๐

ผู้สำเร็จการศึกษา ประจำปีการศึกษา ๒๕๖๑ จำนวนทั้งหมด ๑๐๐ คน

จำนวนผู้สำเร็จการศึกษา (คน)	จำนวนผู้ที่ได้งานทำ (ร้อยละ)	จำนวนผู้ที่ศึกษาต่อ (ร้อยละ)	ร้อยละของผู้มีงานทำและ ศึกษาต่อภายใน ๑ ปี
ปวช. ๓ - สาขาวิชาเพาะเลี้ยงสัตว์น้ำ จำนวน ๔๐ คน - สาขาวิชาแปรรูปสัตว์น้ำ จำนวน ๕ คน	๗ คน คิดเป็นร้อยละ ๑๗.๕๐ -	๓๓ คน คิดเป็นร้อยละ ๘๒.๕๐ ๕ คน คิดเป็นร้อยละ ๑๐๐	๔๐ คน คิดเป็นร้อยละ ๑๐๐ ๕ คน คิดเป็นร้อยละ ๑๐๐
รวม ปวช. ๔๕ คน	๗ คน คิดเป็นร้อยละ ๑๕.๕๖	๓๘ คน คิดเป็นร้อยละ ๘๔.๔๔	๔๕ คน คิดเป็นร้อยละ ๑๐๐
ปวส. ๒ - สาขาวิชาเพาะเลี้ยงสัตว์น้ำ จำนวน ๓๔ คน - สาขาวิชาแปรรูปสัตว์น้ำ จำนวน ๒๑ คน	๘ คน คิดเป็นร้อยละ ๒๓.๕๓ ๑๕ คน คิดเป็นร้อยละ ๗๑.๔๓	๒๖ คน คิดเป็นร้อยละ ๗๖.๔๗ ๖ คน คิดเป็นร้อยละ ๒๘.๕๗	๓๔ คน คิดเป็นร้อยละ ๑๐๐ ๒๑ คน คิดเป็นร้อยละ ๑๐๐
รวม ปวส. ๕๕ คน	๒๓ คน คิดเป็นร้อยละ ๕๑.๑๑	๓๒ คน คิดเป็นร้อยละ ๕๘.๑๘	๕๕ คน คิดเป็นร้อยละ ๑๐๐
รวมจำนวนทั้งสิ้น ๑๐๐ คน	๓๐ คน คิดเป็นร้อยละ ๓๐	๗๐ คน คิดเป็นร้อยละ ๗๐	๑๐๐ คน คิดเป็นร้อยละ ๑๐๐

ผู้สำเร็จการศึกษา ประจำปีการศึกษา ๒๕๖๒ จำนวนทั้งหมด ๑๐๔ คน

จำนวนผู้สำเร็จการศึกษา (คน)	จำนวนผู้ที่ได้งานทำ (ร้อยละ)	จำนวนผู้ที่ศึกษาต่อ (ร้อยละ)	ร้อยละของผู้มีงานทำและ ศึกษาต่อภายใน ๑ ปี
ปวช. ๓ - สาขาวิชาเพาะเลี้ยงสัตว์น้ำ จำนวน ๔๕ คน - สาขาวิชาแปรรูปสัตว์น้ำ จำนวน ๒ คน	๑๖ คน คิดเป็นร้อยละ ๓๕.๕๖ -	๒๙ คน คิดเป็นร้อยละ ๖๔.๔๔ ๒ คน คิดเป็นร้อยละ ๑๐๐	๔๕ คน คิดเป็นร้อยละ ๑๐๐ ๒ คน คิดเป็นร้อยละ ๑๐๐
รวม ปวช. ๔๗ คน	๑๖ คน คิดเป็นร้อยละ ๓๔.๐๔	๓๑ คน คิดเป็นร้อยละ ๖๕.๙๖	๔๗ คน คิดเป็นร้อยละ ๑๐๐
ปวส. ๒ - สาขาวิชาเพาะเลี้ยงสัตว์น้ำ จำนวน ๔๒ คน - สาขาวิชาแปรรูปสัตว์น้ำ จำนวน ๑๕ คน	๑๕ คน คิดเป็นร้อยละ ๓๕.๗๑ ๑๒ คน คิดเป็นร้อยละ ๘๐	๒๗ คน คิดเป็นร้อยละ ๖๔.๒๙ ๓ คน คิดเป็นร้อยละ ๒๐	๔๒ คน คิดเป็นร้อยละ ๑๐๐ ๑๕ คน คิดเป็นร้อยละ ๑๐๐
รวม ปวส. ๕๗ คน	๒๗ คน คิดเป็นร้อยละ ๔๗.๓๗	๓๐ คน คิดเป็นร้อยละ ๕๒.๖๓	๕๗ คน คิดเป็นร้อยละ ๑๐๐
รวมจำนวนทั้งสิ้น ๑๐๔ คน	๔๓ คน คิดเป็นร้อยละ ๔๑.๓๕	๖๑ คน คิดเป็นร้อยละ ๕๘.๖๕	๑๐๔ คน คิดเป็นร้อยละ ๑๐๐

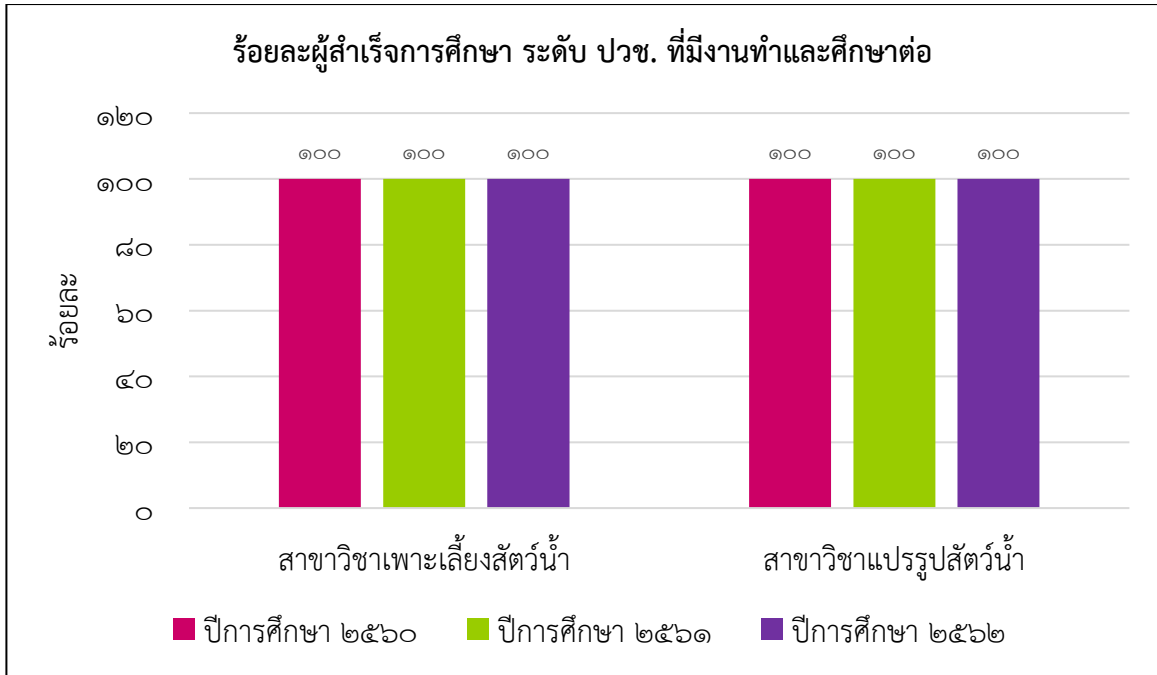

แผนภูมิร้อยละของผู้สำเร็จการศึกษา ระดับ ปวช. ที่มีงานทำและศึกษาต่อ ปีการศึกษา ๒๕๖๐ - ๒๕๖๒

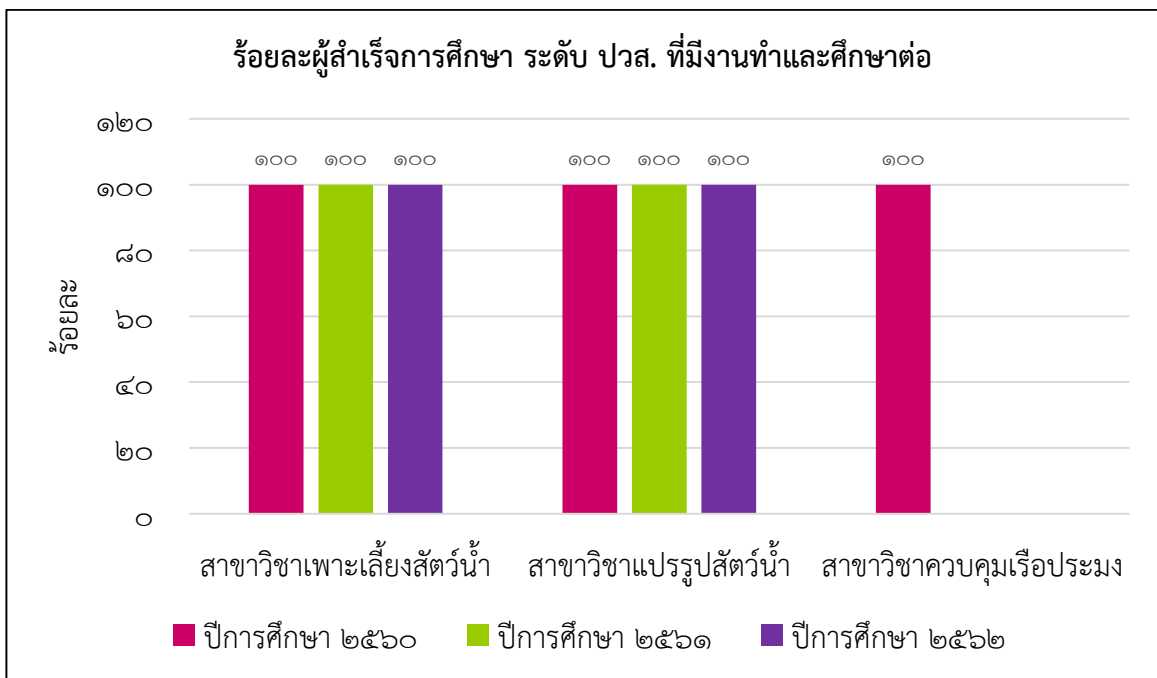

แผนภูมิร้อยละของผู้สำเร็จการศึกษา ระดับ ปวส. ที่มีงานทำและศึกษาต่อ ปีการศึกษา ๒๕๖๐ - ๒๕๖๒

หมายเหตุ : ปีการศึกษา ๒๕๖๑ - ๒๕๖๒ ไม่มีผู้สำเร็จการศึกษา สาขาวิชา ควบคุมเรือประมง

๒. ผู้สำเร็จการศึกษาที่ได้งานทำมีอัตราเงินเดือนขั้นต้นไม่ต่ำกว่ามาตรฐาน

งานแนะแนวอาชีพและการศึกษาต่อ ได้สำรวจข้อมูลผู้สำเร็จการศึกษา ในระหว่างปีการศึกษา ๒๕๖๐ - ๒๕๖๒ ที่มีงานทำ และมีอัตราเงินเดือนขั้นต้นไม่ต่ำกว่ามาตรฐาน ตามเกณฑ์ของกระทรวงการคลัง ๑ มกราคม ๒๕๕๖ สามารถสรุปแยกปีการศึกษาได้ ดังนี้

ผู้สำเร็จการศึกษาที่ได้งานทำ ประจำปีการศึกษา ๒๕๖๐ จำนวนทั้งหมด ๔๘ คน

ระดับชั้น	อัตราเงินเดือน (บาท)	จำนวน (คน)	ร้อยละ
ปวช.	ต่ำกว่า ๙,๐๐๐	-	-
	๙,๑๐๐ - ๑๐,๐๐๐	๒	๑๐๐
	๑๐,๑๐๐ - ๑๒,๐๐๐	-	-
	๑๒,๑๐๐ - ๑๓,๐๐๐	-	-
	๑๓,๑๐๐ - ๑๕,๐๐๐	-	-
	๑๕,๑๐๐ - ๒๕,๐๐๐	-	-
ปวช. มีอัตราเงินเดือนขั้นต้นไม่ต่ำกว่ามาตรฐาน		๒	๑๐๐
ปวส.	ต่ำกว่า ๑๐,๕๐๐	๓	๖.๕๒
	๑๐,๖๐๐ - ๑๒,๐๐๐	๓๓	๗๑.๗๔
	๑๒,๑๐๐ - ๑๔,๐๐๐	๑๐	๒๑.๗๔
	๑๔,๑๐๐ - ๒๐,๐๐๐	-	-
	๒๐,๑๐๐ - ๓๐,๐๐๐	-	-
ปวส. มีอัตราเงินเดือนขั้นต้นไม่ต่ำกว่ามาตรฐาน		๔๓	๘๙.๔๘
รวม ปวช. และ ปวส. มีอัตราเงินเดือนขั้นต้นไม่ต่ำกว่ามาตรฐาน		๔๕	๙๓.๗๕

ผู้สำเร็จการศึกษาที่ได้งานทำ ประจำปีการศึกษา ๒๕๖๑ จำนวนทั้งหมด ๓๐ คน

ระดับชั้น	อัตราเงินเดือน (บาท)	จำนวน (คน)	ร้อยละ
ปวช.	ต่ำกว่า ๙,๐๐๐	-	-
	๙,๑๐๐ - ๑๐,๐๐๐	๗	๑๐๐
	๑๐,๑๐๐ - ๑๒,๐๐๐	-	-
	๑๒,๑๐๐ - ๑๓,๐๐๐	-	-
	๑๓,๑๐๐ - ๑๕,๐๐๐	-	-
	๑๕,๑๐๐ - ๒๕,๐๐๐	-	-
ปวช. มีอัตราเงินเดือนขั้นต้นไม่ต่ำกว่ามาตรฐาน		๗	๑๐๐
ปวส.	ต่ำกว่า ๑๐,๕๐๐	๒	๘.๗๐
	๑๐,๖๐๐ - ๑๒,๐๐๐	๑๗	๗๓.๙๑
	๑๒,๑๐๐ - ๑๔,๐๐๐	๔	๑๗.๓๙
	๑๔,๑๐๐ - ๒๐,๐๐๐	-	-
	๒๐,๑๐๐ - ๓๐,๐๐๐	-	-
ปวส. มีอัตราเงินเดือนขั้นต้นไม่ต่ำกว่ามาตรฐาน		๒๑	๗๐.๓๐
รวม ปวช. และ ปวส. มีอัตราเงินเดือนขั้นต้นไม่ต่ำกว่ามาตรฐาน		๒๘	๙๓.๓๓

ผู้สำเร็จการศึกษาที่ได้งานทำ ประจำปีการศึกษา ๒๕๖๒ จำนวนทั้งหมด ๔๓ คน

ระดับชั้น	อัตราเงินเดือน (บาท)	จำนวน (คน)	ร้อยละ
ปวช.	ต่ำกว่า ๙,๐๐๐	-	-
	๙,๑๐๐ - ๑๐,๐๐๐	๑๐	๖๒.๕๐
	๑๐,๑๐๐ - ๑๒,๐๐๐	๖	๓๗.๕๐
	๑๒,๑๐๐ - ๑๓,๐๐๐	-	-
	๑๓,๑๐๐ - ๑๕,๐๐๐	-	-
	๑๕,๑๐๐ - ๒๕,๐๐๐	-	-
ปวช. มีอัตราเงินเดือนขั้นต้นไม่ต่ำกว่ามาตรฐาน		๑๖	๑๐๐
ปวส.	ต่ำกว่า ๑๐,๕๐๐	๓	๑๑.๑๑
	๑๐,๖๐๐ - ๑๒,๐๐๐	๒๐	๗๔.๐๗
	๑๒,๑๐๐ - ๑๔,๐๐๐	๔	๑๔.๘๑
	๑๔,๑๐๐ - ๒๐,๐๐๐	-	-
	๒๐,๑๐๐ - ๓๐,๐๐๐	-	-
ปวส. มีอัตราเงินเดือนขั้นต้นไม่ต่ำกว่ามาตรฐาน		๒๔	๘๘.๘๙
รวม ปวช. และ ปวส. มีอัตราเงินเดือนขั้นต้นไม่ต่ำกว่ามาตรฐาน		๔๐	๙๓.๐๒

๓. จำนวนผู้สำเร็จการศึกษาที่ได้รับการยอมรับให้ทำงานและก้าวหน้าในระดับหัวหน้างานหรือเป็นเจ้าของกิจการ

วิทยาลัยฯ ได้มีการติดตามความก้าวหน้าของผู้สำเร็จการศึกษาที่มีงานทำ ในระหว่างปีการศึกษา ๒๕๖๐ - ๒๕๖๒ จำนวน ๑๒๑ คน โดยการสำรวจและบันทึกข้อมูลผู้สำเร็จการศึกษาที่ได้รับการยอมรับให้ทำงาน และก้าวหน้าระดับหัวหน้างานหรือเป็นเจ้าของกิจการ สามารถสรุปแยกตามปีการศึกษาได้ ดังนี้

ผู้สำเร็จการศึกษาที่ได้งานทำ ประจำปีการศึกษา ๒๕๖๐ จำนวนทั้งหมด ๔๘ คน

ระดับชั้น	ปีการศึกษา ๒๕๖๐			
	ผู้สำเร็จการศึกษา (คน)	ผู้สำเร็จการศึกษาที่ได้งานทำ (คน)	จำนวนผู้ที่ได้รับการยอมรับให้ทำงานและก้าวหน้าในระดับหัวหน้างานหรือเป็นเจ้าของกิจการ (คน)	ร้อยละ
ปวช.				
- สาขาวิชาเพาะเลี้ยงสัตว์น้ำ	๑๗	๒	๑	๕๐
- สาขาวิชาแปรรูปสัตว์น้ำ	๓	-	-	-
รวม ปวช.	๒๐	๒	๑	๕๐
ปวส.				
- สาขาวิชาเพาะเลี้ยงสัตว์น้ำ	๓๗	๒๑	๔	๑๙.๐๕
- สาขาวิชาแปรรูปสัตว์น้ำ	๒๗	๑๕	๓	๒๐
- สาขาวิชาควบคุมเรือประมง	๑๐	๑๐	๒	๒๐
รวม ปวส.	๗๔	๔๖	๙	๑๙.๕๗
รวมทั้งสิ้น	๙๔	๔๘	๑๐	๒๐.๘๓

ผู้สำเร็จการศึกษาที่ได้งานทำ ประจำปีการศึกษา ๒๕๖๑ จำนวนทั้งหมด ๓๐ คน

ระดับชั้น	ปีการศึกษา ๒๕๖๑			
	ผู้สำเร็จ การศึกษา (คน)	ผู้สำเร็จ การศึกษา ที่ได้งานทำ (คน)	จำนวนผู้ที่ได้รับการยอมรับให้ทำงาน และก้าวหน้าในระดับหัวหน้างานหรือ เป็นเจ้าของกิจการ (คน)	ร้อยละ
ปวช. - สาขาวิชาเพาะเลี้ยงสัตว์น้ำ - สาขาวิชาแปรรูปสัตว์น้ำ	๔๐ ๕	๗ -	๑ -	๑๔.๒๙ -
รวม ปวช.	๔๕	๗	๑	๑๔.๒๙
ปวส. - สาขาวิชาเพาะเลี้ยงสัตว์น้ำ - สาขาวิชาแปรรูปสัตว์น้ำ	๓๔ ๒๑	๘ ๑๕	๒ ๒	๒๕ ๑๓.๓๓
รวม ปวส.	๕๕	๒๓	๔	๑๗.๓๙
รวมทั้งสิ้น	๑๐๐	๓๐	๕	๑๖.๖๗

หมายเหตุ : ปีการศึกษา ๒๕๖๑ ไม่มีผู้สำเร็จการศึกษา สาขาวิชา ควบคุมเรือประมง

ผู้สำเร็จการศึกษาที่ได้งานทำ ประจำปีการศึกษา ๒๕๖๒ จำนวนทั้งหมด ๔๓ คน

ระดับชั้น	ปีการศึกษา ๒๕๖๒			
	ผู้สำเร็จ การศึกษา (คน)	ผู้สำเร็จ การศึกษา ที่ได้งานทำ (คน)	จำนวนผู้ที่ได้รับการยอมรับให้ทำงาน และก้าวหน้าในระดับหัวหน้างานหรือ เป็นเจ้าของกิจการ (คน)	ร้อยละ
ปวช. - สาขาวิชาเพาะเลี้ยงสัตว์น้ำ - สาขาวิชาแปรรูปสัตว์น้ำ	๔๕ ๒	๑๖ -	๒ -	๑๒.๕๐ -
รวม ปวช.	๔๗	๑๖	๒	๑๒.๕๐
ปวส. - สาขาวิชาเพาะเลี้ยงสัตว์น้ำ - สาขาวิชาแปรรูปสัตว์น้ำ	๔๒ ๑๕	๑๕ ๑๒	๔ ๒	๒๖.๖๗ ๑๖.๖๗
รวม ปวส.	๕๗	๒๗	๖	๒๒.๒๒
รวมทั้งสิ้น	๑๐๔	๔๓	๘	๑๘.๖๐

หมายเหตุ : ปีการศึกษา ๒๕๖๑ ไม่มีผู้สำเร็จการศึกษา สาขาวิชา ควบคุมเรือประมง

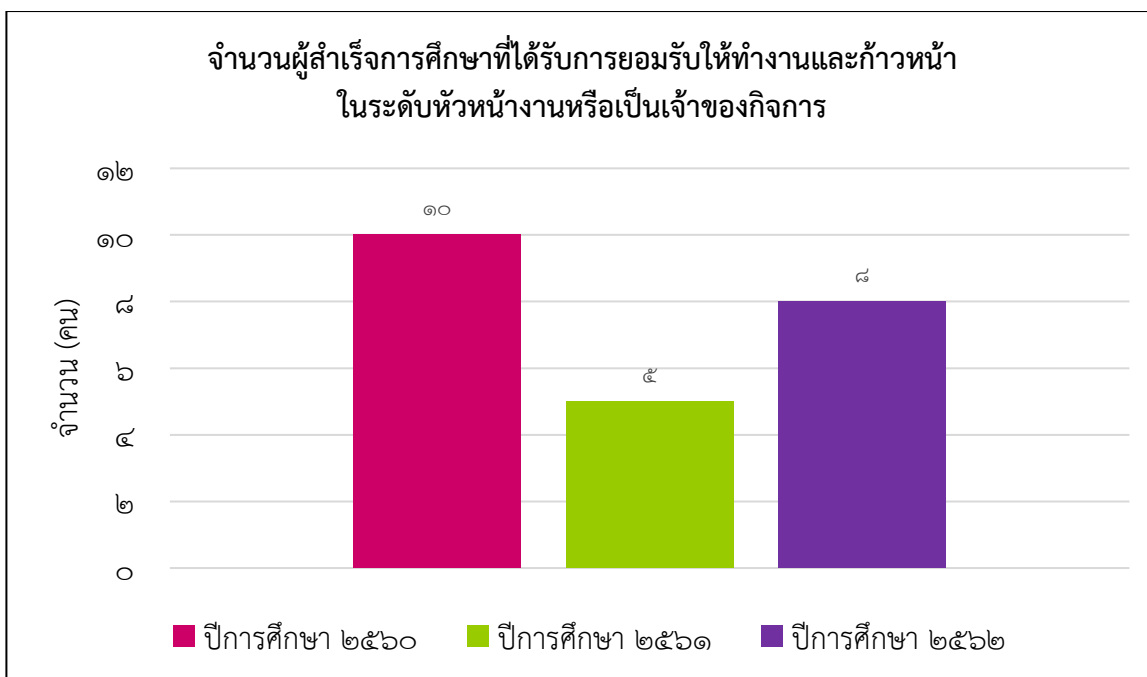

แผนภูมิจำนวนผู้สำเร็จการศึกษาที่ได้รับการยอมรับให้ทำงานและก้าวหน้าในระดับหัวหน้างานหรือ
เป็นเจ้าของกิจการ ปีการศึกษา ๒๕๖๐ - ๒๕๖๒

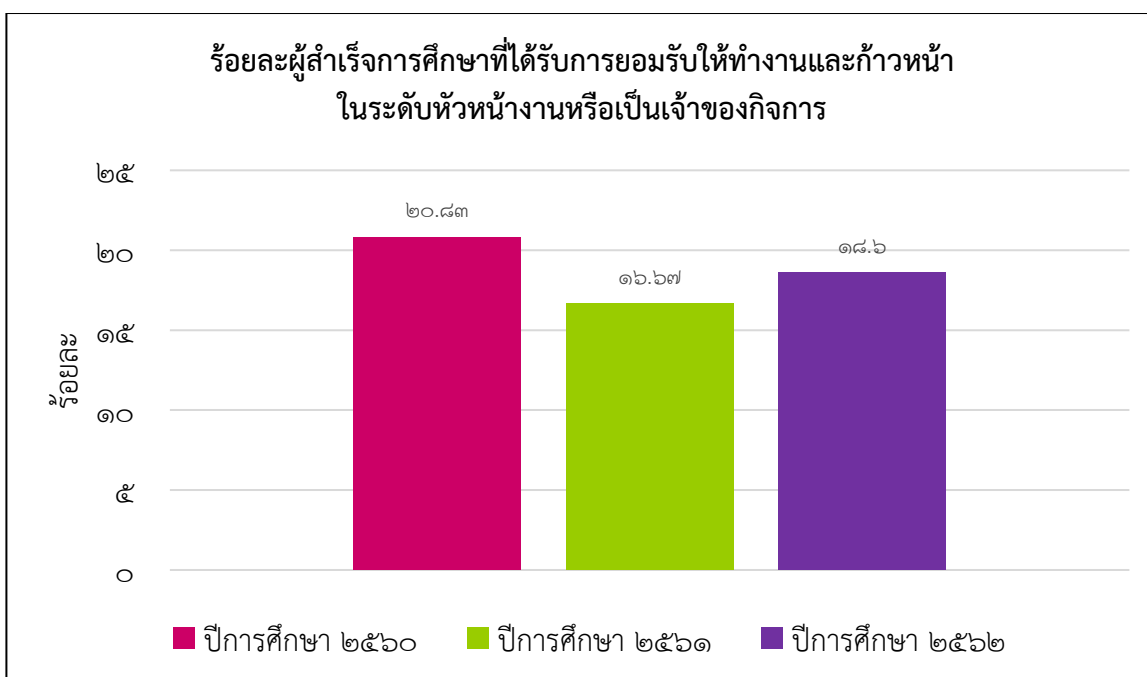

แผนภูมิร้อยละผู้สำเร็จการศึกษาที่ได้รับการยอมรับให้ทำงานและก้าวหน้าในระดับหัวหน้างานหรือ
เป็นเจ้าของกิจการ ปีการศึกษา ๒๕๖๐ - ๒๕๖๒

๔. ผู้ใช้บริการ (หน่วยงานที่ว่าจ้าง) พึงพอใจคุณภาพของผู้สำเร็จการศึกษา

วิทยาลัยฯ ดำเนินการสำรวจความพึงพอใจของผู้ใช้บริการ (หน่วยงานที่ว่าจ้าง) ที่มีต่อคุณภาพของผู้สำเร็จการศึกษาของสถานประกอบการ หน่วยงานต่าง ๆ ที่รับผู้สำเร็จการศึกษาเข้าทำงาน ในระหว่างปีการศึกษา ๒๕๖๐ - ๒๕๖๒ และพบว่า ผู้ใช้บริการ (หน่วยงานที่ว่าจ้าง) ร้อยละ ๑๐๐ มีความพึงพอใจต่อคุณภาพของผู้สำเร็จการศึกษา ทุกปีการศึกษา โดยกำหนดเกณฑ์ระดับความพึงพอใจที่ค่า ๓.๕๑ ขึ้นไป

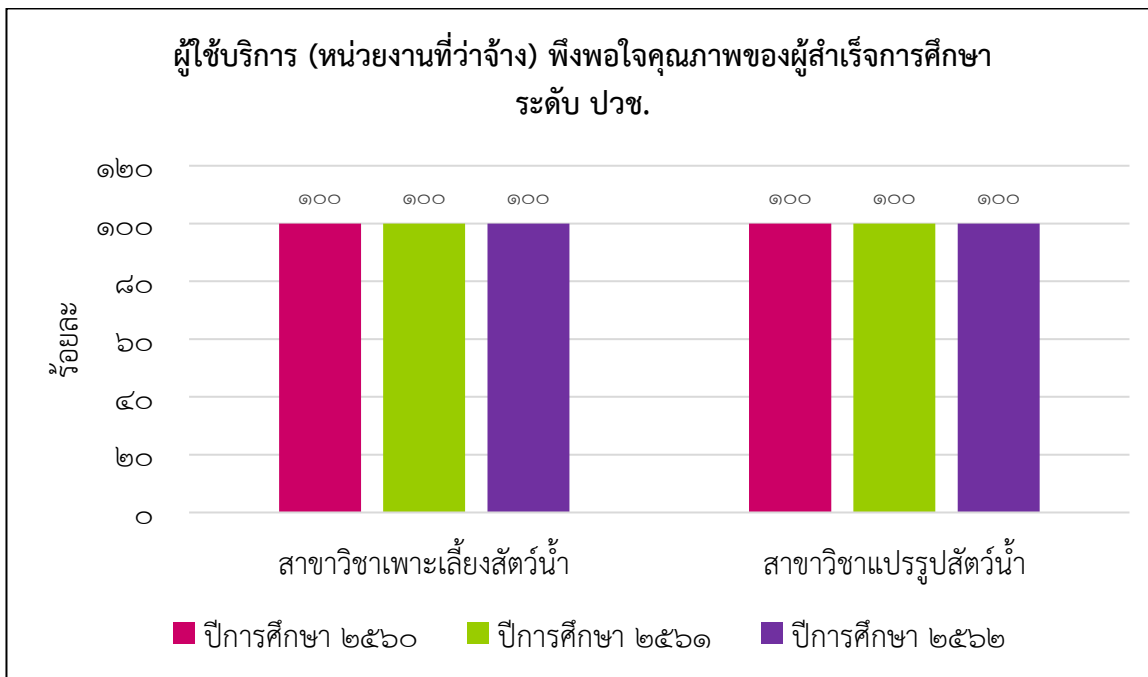

แผนภูมิร้อยละผู้ให้บริการ (หน่วยงานที่ว่าจ้าง) พึงพอใจคุณภาพของผู้สำเร็จการศึกษา ระดับ ปวช. ปีการศึกษา ๒๕๖๐ - ๒๕๖๒

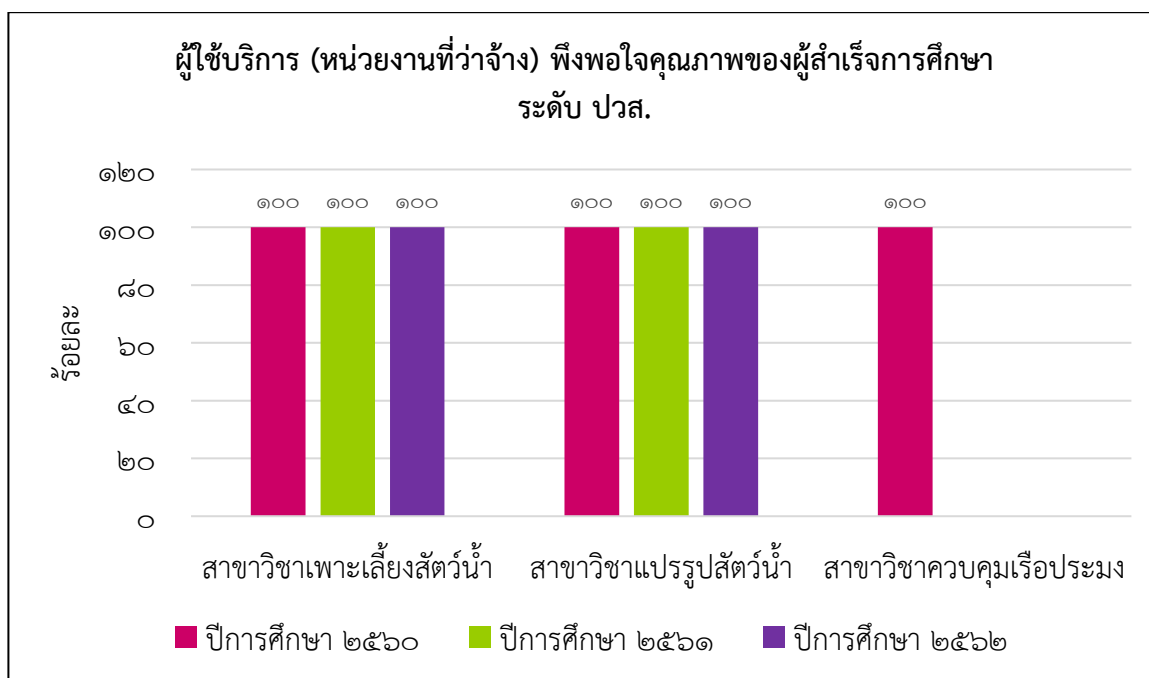

แผนภูมิร้อยละผู้ให้บริการ (หน่วยงานที่ว่าจ้าง) พึงพอใจคุณภาพของผู้สำเร็จการศึกษา ระดับ ปวส. ปีการศึกษา ๒๕๖๐ - ๒๕๖๒

หมายเหตุ : ปีการศึกษา ๒๕๖๑ - ๒๕๖๒ ไม่มีผู้สำเร็จการศึกษา สาขาวิชา ควบคุมเรือประมง